Siloah Kühlewil AG

Organigramm

* Mitglied der Geschäftsleitung
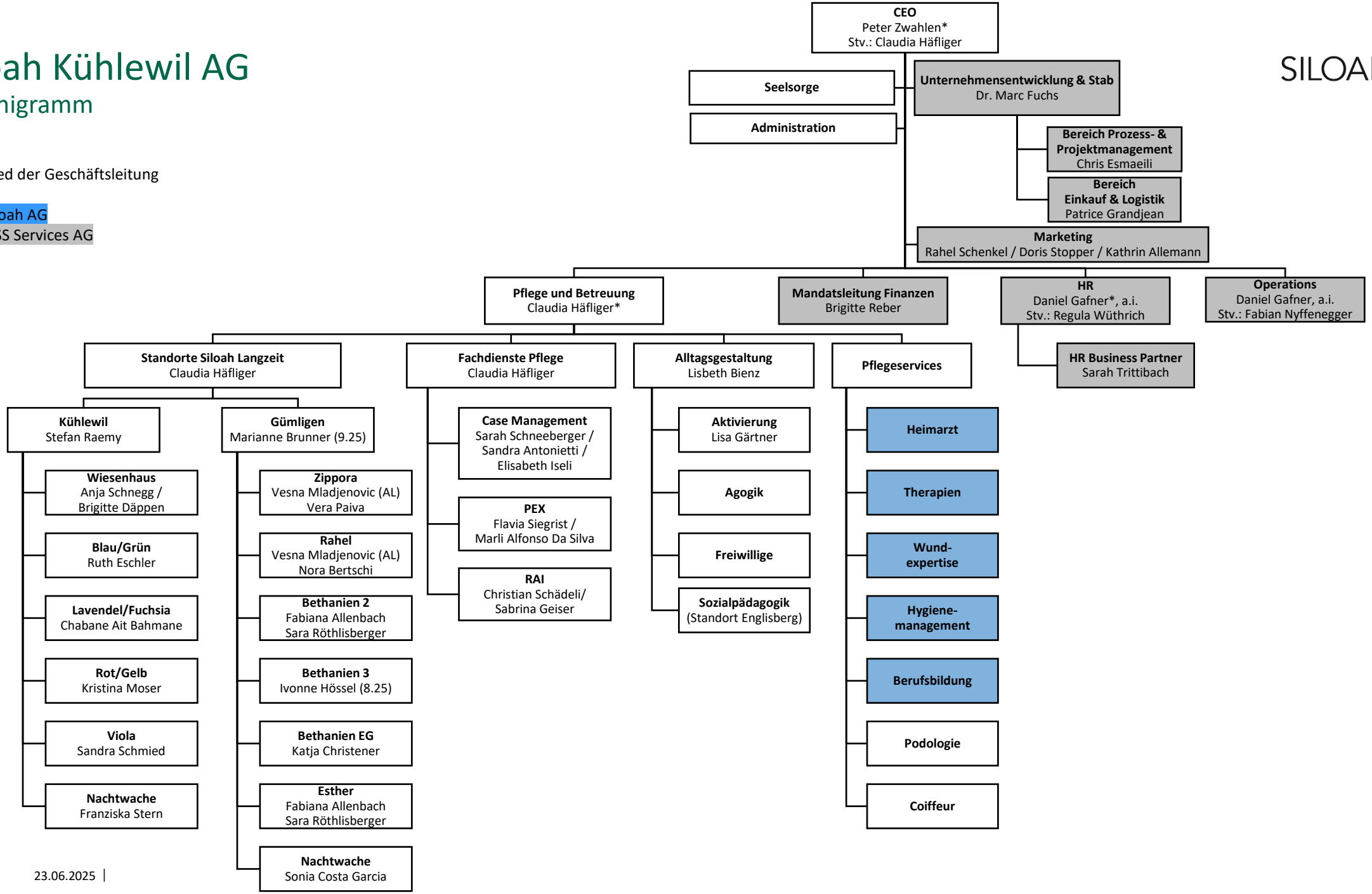
blau: Siloah AG
grau: HSS Services AG